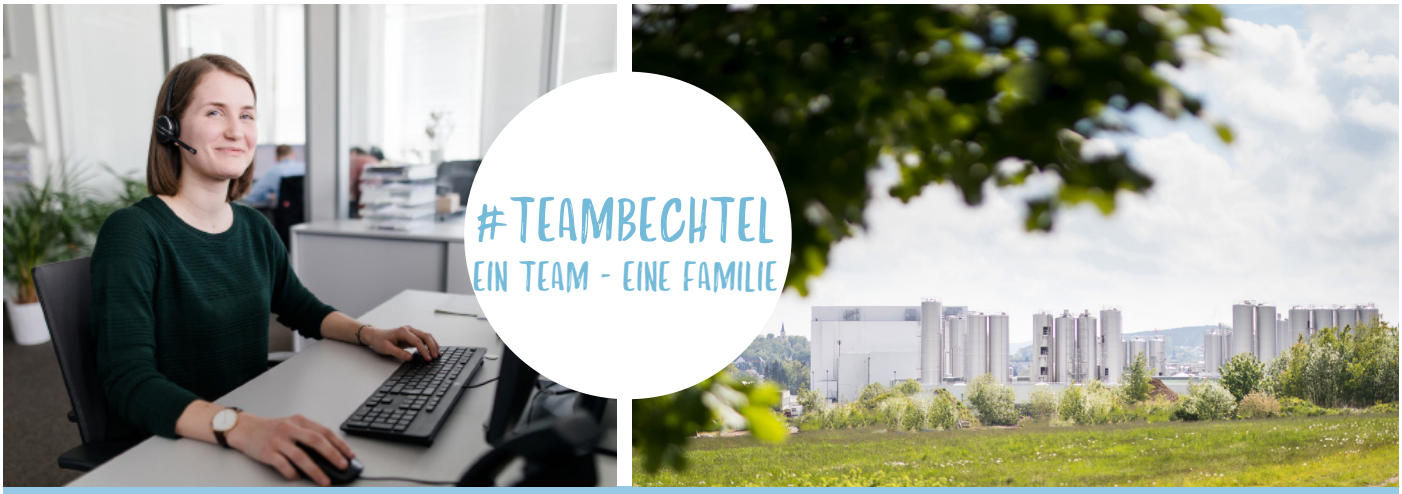

IHRE KARRIERE IM FAMILIENUNTERNEHMEN

Die Privatmolkerei Bechtel ist ein gewachsenes Familienunternehmen mit Milchtradition seit 1908 im Herzen der Oberpfalz. Mittlerweile zählt Bechtel zu den größten und bedeutendsten Molkereien in Deutschland.

Seit der Gründung vor mehr als 100 Jahren hat sich also viel geändert. Nur eins hat sich in der Geschichte der Privatmolkerei Bechtel nie geändert: Die Einstellung des Unternehmens zur Natur. Zur Heimat. Zu Nachhaltigkeit gepaart mit Wirtschaftlichkeit. Zur Qualität der hergestellten Produkte. Und zu den Werten im Team. Deshalb sind unsere Mitarbeiter ein wesentlicher Garant für unser unternehmerisches Wachstum und unseren Erfolg.

Ab ca. Februar 2024 bieten wir für mindestens 3 bis idealerweise 6 Monate einen Praktikumsplatz in unserem #TeamBechtel:

PRAKTIKUM QUALITÄTSMANGEMENT (M/W/D)

WOMIT SIE SICH BESCHÄFTIGEN

- Erstellung und Verwaltung von Dokumenten in unserem ERP-System (Arbeitsanweisungen, Verfahrensanweisungen, Spezifikationen)
- Eigenständige Bearbeitung von Reklamationen und Kundenanfragen
- Unterstützung bei der Vorbereitung von Audits
- Aktualisierung und Durchführung von Schulungen
- Durchführung und Unterstützung bei Projekten
- Erstellung von Auswertungen im Qualitätsmanagement

WAS WIR VON IHNEN ERWARTEN

- Studium im Bereich Lebensmitteltechnologie, Lebensmittelmanagement oder vergleichbarer Studiengang
- Interesse und Verständnis für qualitätsrelevante Themen
- Strukturierte und selbständige Arbeitsweise
- Schnelle Auffassungsgabe und hohes Verantwortungsbewusstsein
- Teamfähigkeit und Einsatzbereitschaft
- Sehr gute MS-Office-Kenntnisse

WAS WIR IHNEN BIETEN

- Spannende Einblicke in die Praxis eines dynamisch wachsenden Lebensmittelherstellers
- Abwechslungsreiche Tätigkeiten und Möglichkeit zur Verantwortungsübernahme
- Ein fair bezahltes Praktikum, unabhängig davon, ob es sich um ein freiwilliges oder Pflichtpraktikum im Rahmen des Studiums handelt
- Regional verwurzelt im Herzen der Oberpfalz, mit guter Verkehrsanbindung und kostenlosen Parkplätzen

Interesse geweckt? Dann senden Sie uns Ihre aussagefähigen Bewerbungsunterlagen inkl. Immatrikulationsbescheinigung mit Angabe des gewünschten Praktikumszeitraums bevorzugt im PDF-Format per E-Mail an:

bewerbung@privatmolkerei-bechtel.de

Ihr Ansprechpartner:
Alina Sigl
Naabtaler Milchwerke GmbH & Co. KG Privatmolkerei Bechtel
Molkereistr. 5 | 92521 Schwarzenfeld

Privatmolkerei Bechtel
Milchtradition seit 1908